

Registro dei Fabbricati - Situazione al 20/04/2016 - Comune di TARANTO (L049) - < Foglio: 244 - Particella: 277 - Subalterno: 0 >  
GIUSEPPE MAZZINI piano: S1-1-2;

**MINISTERO DELLE FINANZE**  
**DIREZIONE GENERALE DEL CATASTO E DEI SERVIZI TECNICI ERARIALI**  
**NUOVO CATASTO EDILIZIO URBANO**  
IN DEROGA ALL'ARTICOLO 13 DELLA LEGGE N. 462/1997  
 Planimetria dell'immobile situato nel Comune di **TARANTO** Via **TEMENIDE - VIA MAZZINI**  
 Ditta  
 Allegata alla dichiarazione presentata all'Ufficio Tecnico Erariale di **TARANTO**

Libro 30

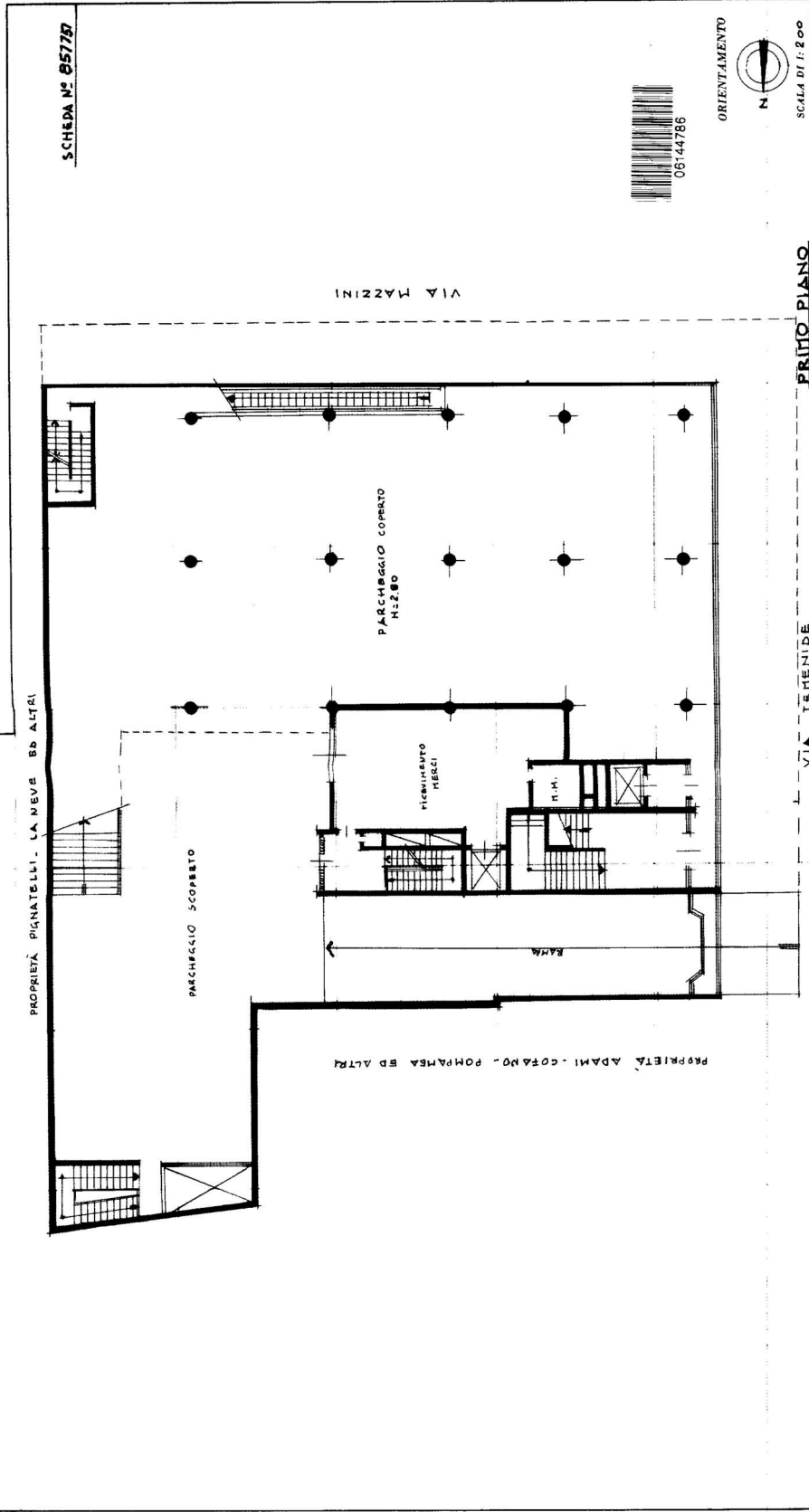

Completato dal **Geometra ENRICO SPREAFICO**  
 Iscritto all'Albo dei Geometri della Provincia di **Milano**  
 DATA **30-1-73** Firma:

SPAZIO RISERVATO PER LE ANNOTAZIONI D'UFFICIO  
 DATA  
 PROT. N°  
 1/86

10 metri