

Registro dei Fabbricati - Situazione al 20/04/2016 - Comune di TARANTO (L049) - < Foglio: 244 - Particella: 277 - Subalterno: 0 >
GIUSEPPE MAZZINI piano: S1-1-2;

Mod. A (Nuovo Catasto Edilizio Urbano)



MINISTERO DELLE FINANZE
DIREZIONE GENERALE DEL CATASTO E DEI SERVIZI TECNICI ERARIALI

Lire
30

NUOVO CATASTO EDILIZIO URBANO

Planimetria dell'immobile situato nel Comune di TARANTO
Via TEMENIDE - VIA MAZZINI

Ditta
Allegata alla dichiarazione presentata all'Ufficio Tecnico Erariale di

TARANTO

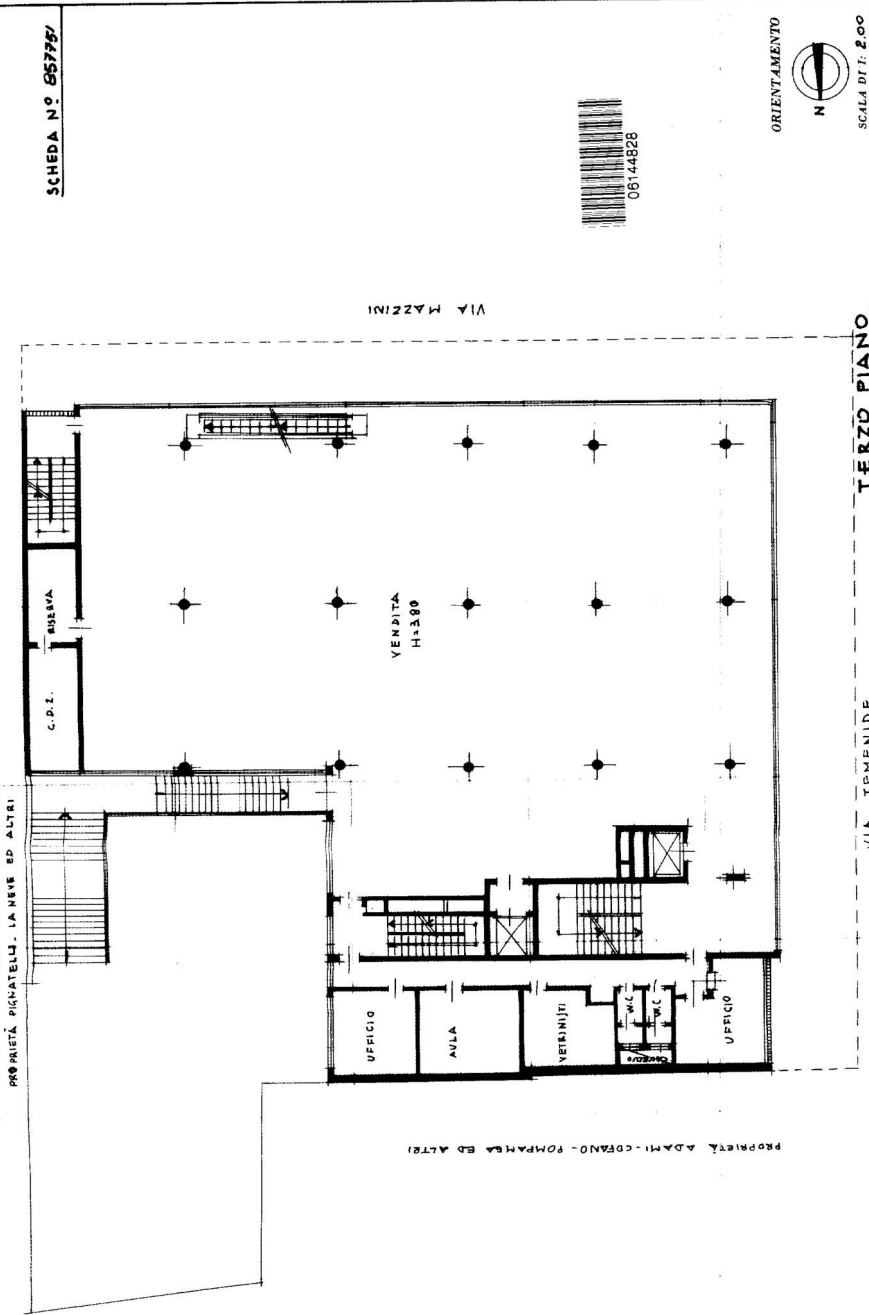

SCHEDA N° 95779/

VIA MAZZINI

ORIENTAMENTO



SCALA DI F. 2.00

SPAZIO RISERVATO PER LE ANNOTAZIONI D'UFFICIO	
DATA	
PROT. N°	

Completata dal
ENRICO SPREAFICO
Iscritto all'Albo dei Geometri
della Provincia di Milano
DATA 30-1-73
Firma:

10 metri